

國立臺東專科學校

109 學年度第 2 學期第 5 次嚴重特殊傳染性肺炎防疫小組會議紀錄

開會日期：110 年 4 月 7 日(星期三)上午 9 時 50 分

開會地點：誠樸校區圖資行政大樓 502 會議室（5 樓）

主 席：王校長○勝

紀錄：楊○潔

出席人員：詳簽到單(應到人數：16 人，實到人數：14 人，出席率：87%)

壹、主席致詞：目前中央流行疫情指揮中心和教育部無任何新指示，那就依照原來的防疫模式進行防疫，謝謝各位的幫忙。

貳、上次會議決議事項確認：上次會議紀錄(110 年 3 月 24 日)業經簽核(無異議)和無討論事項，並於防疫專區公告。

參、本次重點報告：

單位	報告事項			
學生事務處	衛生保健組			
	目前(3/2)防疫物資庫存：			
	品項	單位	備註	
	酒精	314 瓶		
	額溫槍	27 隻		
	漂白水 1500ml	20 瓶		
	口罩	12551 片		
研究發展處	一、目前正在進行校外實習人數計有 87 位，其中全學年校外實習有 37 位，全學期的有 50 個，經各教科辦調查，校外實習學生作息均正常，無特別疫情狀況。			
	科系	人數	地點	實習期間
	餐旅科(五專)	30	臺東	110/2-111/1
		6	花蓮	
		1	宜蘭	
	園藝科(夜二專公費生)	15	臺東	110/2-110/7
		1	苗栗	
		1	台中	
		1	雲林	
		2	屏東	
		2	桃園	
	綜職二(高職)	13	臺東	110/3-110/6
	綜職三(高職)	15	臺東	110/3-110/6
	合計	87		
	二、4 月 11 日(星期日)在校生工業類丙級專案技能檢定花東區學科測驗，本組因應疫情擬定相關工作計畫(詳表 1)。			
秘書室	防疫專區 1100324 防疫小組會議紀錄 3 月 29 日上網更新。			
裁示	無。			

肆、討論事項：無。

伍、臨時動議：無。

陸、散會(上午 10 時 3 分)

表 1

國立臺東專科學校 110 年度在校生專案檢定(工業類)學科 測試因應嚴重特殊傳染性肺炎工作計畫

壹、依據：

- 勞動部勞動力發展署技能檢定中心因應嚴重特殊傳染性肺炎(COVID-19)疫情 技術士技能檢定學術科測試辦理單位注意事項(110.03.15 版，技能檢定中心網站公告及電郵各檢定單位窗口)。
- 110 年度在校生丙級(工業類)專案技能檢定花東分區第 1 次工作協調會決議事項(110.3.24)。

貳、服務對象：在校生應檢人 396 人(本校學生 367 人、成功商水 23 人、育仁 5 人、東中 1 人)。

參、實施期程：110 年 4 月 11 日(考試進場時間 09：55、考試時間 10：00~11：40，最晚進場時間 10：15，特殊考生申請延長時間 20 分鐘)。

肆、考試地點：國立臺東專科學校誠樸校區教學大樓一、二樓，共 13 間考場(第 13 間為備用考場)(如附件一、考場配置圖)。

伍、考試職類(共 16 職類)：

職類	職類	職類
1. 室內配線丙級	8. 烘焙食品-麵包丙級	13. 園藝丙級
2. 家具木工丙級	9. 氣壓丙級	14. 飲料調製丙級
3. 測量丙級	10. 美容丙級	15. 建築製圖應用-電腦繪圖丙級
4. 農業機械修護丙級	11. 電腦硬體裝修丙級	16. 建築製圖應用-手繪圖丙級
5. 自來水管配管丙級	12. 水族養殖丙級	
6. 中餐烹調-葷食丙級		
7. 烘焙食品-西點蛋糕丙級		

陸、組織與任務分工：

一、工作人員名單

姓名	職務	工作內容	備註
粘世智	考場主任		到校時間 08：00
李慶憲	試務主任		到校時間 08：00
李季倫	卷務人員		到校時間 08：00
李建良	卷務人員		到校時間 08：00
毛秋期	司鈴人員	• 協調宿舍側門管制，08：30 ~ 10：15 人車禁止通行。	到校時間 08：00 4 次廣播時間：

		<ul style="list-style-type: none"> •廣播宣導，考生手臂是否蓋防疫圖章、帶 2B 鉛筆、准考證、有照片身分證明文件。若無配戴口罩、無准考證，無身分證明文件，請至考生服務中心寫填文件。 •09：55 預備鈴、10：00 正試考試鈴、11：40 結束鈴、12：00 延長結束鈴。 	09：00、09：15、09：30、09：45
林宗翰	防疫人員	<ul style="list-style-type: none"> •詢問是否為考生。 •檢查考生是否配戴口罩。 •檢查考生是否攜帶准考證。 •量測考生體溫是否發燒(量測後發燒，請護理師確認)。 	到校時間 07：50
李苡瑄	防疫人員	<ul style="list-style-type: none"> •考生左手腕蓋防疫圖章。 •陪考要填訪客登記清冊。 	到校時間 07：50
蘇玉畢	醫護人員	<ul style="list-style-type: none"> •確認考生是否有發燒。 •處理醫務工作。 	到校時間 08：00
周志政	總務人員		到校時間 07：30
張淑芬	預備監試人員		到校時間 08：00
徐啟賢	預備監試人員		到校時間 08：00
周祖耀	護理站工讀生 1 名	<ul style="list-style-type: none"> •週六日試場考試前後期環境布置與清潔消毒。 •留守護理站，協助護理師處理醫護工作。 	4/10 13：00 研發處，4/11 到校時間 07：50。
李佳燕	卷務中心工讀生 1 名	<ul style="list-style-type: none"> •週六日試場考試前後期環境布置與清潔消毒。 •協助卷務中心試務處理 	4/10 13：00 研發處，4/11 到校時間 07：50。
蔡欣妤 楊怡君	考生服務中心工讀生 2 名	<ul style="list-style-type: none"> •週六日試場考試前後期環境布置與清潔消毒。 •協助證件補發。 •協助考生填寫健康聲明卡。 	4/10 13：00 研發處，4/11 到校時間 07：50。
待聘	試場樓層管制工讀生 4 名	<ul style="list-style-type: none"> •週六日試場考試前後期環境布置與清潔消毒。 •協助考生入場。 •樓層動線管制。 	4/10 13：00 研發處，4/11 到校時間 07：50。

二、應變小組名單

姓名	職務	備註
粘世智	指揮官	
李慶憲	應變委員	
國立花蓮高工	督導委員	督導防疫工作
毛秋期	督導委員	督導防疫工作
李承修	組長	協調連絡組
周志政	組員	協調連絡組
蘇玉畢	組長	狀況處理組
李建良	組員	狀況處理組
張淑芬	組長	人員導引組
李季倫	組員	人員導引組

柒、工作內容：

★學科測試前：

一、疫情防護宣導：於本校網頁公告或於行政會議及導師會議宣導，請老師協助轉知應考注意事項，請考生須配合量測體溫並自備及全程配戴口罩應考。

二、召開工作協調會議。

三、備妥防疫物資，盤點清單如下表：

盤點在校生專案檢定(工業類)學科測試所需物資

項目	名稱	數量	使用需求	備註
1	口罩	100 片	臨時性需求	
2	額溫槍	5 支	體溫量測站 3、護理站 2	保健室支援
3	耳溫槍	1 支	護理站	保健室支援
4	血壓計	1 台	護理站	保健室支援
5	救護箱	1 盒	護理站	保健室支援
6	長條桌	8 張		
7	折合椅	12 張		
8	警示錐	10 個		
10	警示線	2 捲		
11	消毒水瓶	5 瓶		
12	消毒劑	1 盒		
13	酒精瓶含噴嘴	5 瓶		
14	酒精	2 公升		
15	檢查章	4 支		
16	抹布	10 片		
17	清潔手套	1 包		
18	垃圾袋(大)	2 包		
19	60ml 酒精	20 罐	個人清潔	13 間考場、工作站

四、試場環境通風與消毒：

1. 試場打開門窗，確保試場通風良好。
2. 試場需全數消毒。
3. 試場預備酒精或消毒器具，提供試務工作人員及考生清潔使用。

★學科測試當日

一、設置體溫量測站(如圖 1)：



圖 1、學科測試應體溫量測站、護理站配置圖、陪考人員休息區

(一)於誠樸校區(新校區)教學大樓一樓穿堂測量體溫，應檢考生、試務人員(含監場人員)有發燒【額溫 $\geq 37.5^{\circ}\text{C}$ 或耳溫 $\geq 38^{\circ}\text{C}$ 】情形或屬自主健康管理者，一律不得應檢，啟動應變措施，並填寫健康聲明卡(附件二)、應檢人發燒/自主健康管理聲明書(附件三)，處理流程請見圖 2、3。

(二)陪考人員申請及健康聲明表(附件 4、5)。

校門口及宿舍/量測額溫	額溫小於 37.5°C ，未發燒	檢查是否戴口罩	有戴口罩	<ul style="list-style-type: none"> 蓋防疫圖章 手部酒精消毒▶進入校園 	
			未戴口罩	<ul style="list-style-type: none"> 先柔性勸導 填寫健康聲明卡▶ 	<ul style="list-style-type: none"> 蓋防疫圖章 手部酒精消毒▶進入校園
	2 次量測額溫皆大於 37.5°C ，疑	校門口等待，通知護理師前	量測耳溫，確認未發燒	有戴口罩	<ul style="list-style-type: none"> 蓋防疫圖章 手部以酒精消毒進入校園
			▶	未戴口罩	<ul style="list-style-type: none"> 先柔性勸導 填寫健康聲明 蓋防疫圖章 手部酒精消毒

	似發燒▶	來進行發燒再確認			明卡▶	毒▶進入校園
			量測耳溫，確認發燒▶	<ul style="list-style-type: none"> •禁入校園 •開立應檢人發燒/自主健康管理聲明書（證明書） 	<ul style="list-style-type: none"> •通知校安中心 •通知花蓮高工 	

圖、學科測試應檢考生 - 入校處理流程

校門口及宿舍/量測額溫▶	額溫小於37.5度，未發燒▶	檢查是否戴口罩	有戴口罩▶	<ul style="list-style-type: none"> •蓋防疫圖章 •手部酒精消毒▶進入校園 		
	2次量測額溫皆大於37.5度，疑似發燒▶	校門口等待，通知護理師前來進行發燒再確認	量測耳溫，確認未發燒▶	有戴口罩▶	<ul style="list-style-type: none"> •蓋防疫圖章 •手部酒精消毒▶進入校園 	
			量測耳溫，確認發燒▶	<ul style="list-style-type: none"> •禁入校園 •啟用預備監試(2名) •啟用預備工作人員(3名) 	<ul style="list-style-type: none"> •通知校安中心 •通知花蓮高工 	

圖、學科測試工作人員或監考人員 - 入校處理流程

三、設醫護站：於教學大樓一樓設醫護站，協助應檢人發燒確認處理、事故傷害緊急救護、照護。

四、召開試務會議宣導：

- (一)試務相關人員、監場人員及應檢人之間，盡量避免近距離交談，非必要請避免碰觸應檢人或他人證件。
- (二)監場人員應隨時監測測試場地內通風情形及人員健康狀況，並避免人員群聚，如遇有應檢人測試中途身體不適，應再量測體溫。如有發燒情形，辦理單位應現場開立檢測「應檢人發燒/自主健康管理聲明書(證明書)」，應檢人不得繼續應檢，建議儘速就醫、在家休養。

★學科測試後：試場全數清潔消毒並進行場地整理回復。

國立臺東專科學校 110 年度在校生專案技能檢定
花東區工業類丙級學科測驗考場配置圖

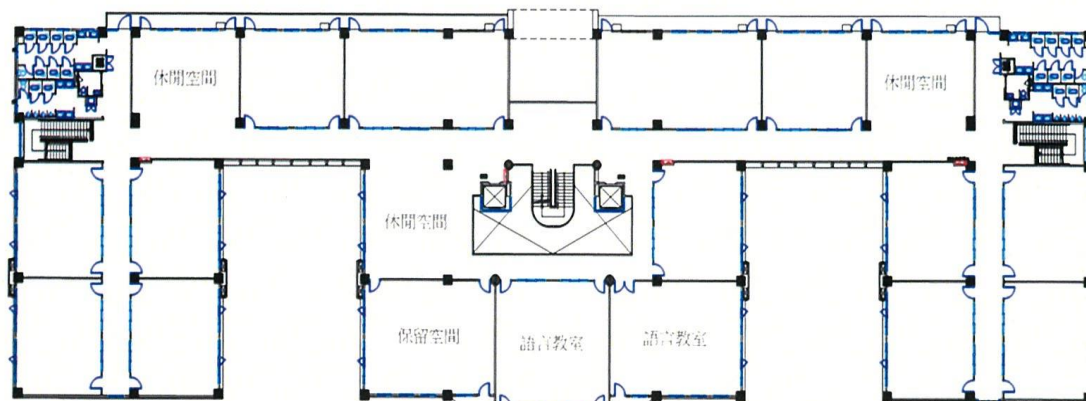

綜合教學大樓三樓考場

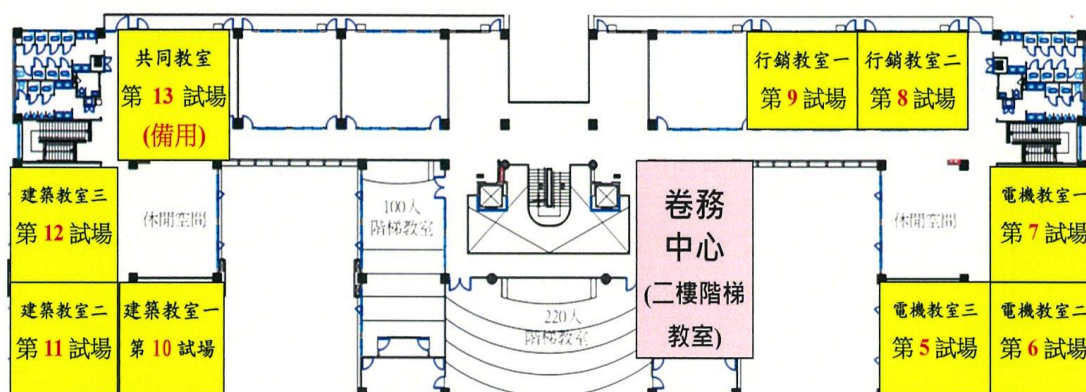

綜合教學大樓二樓考場

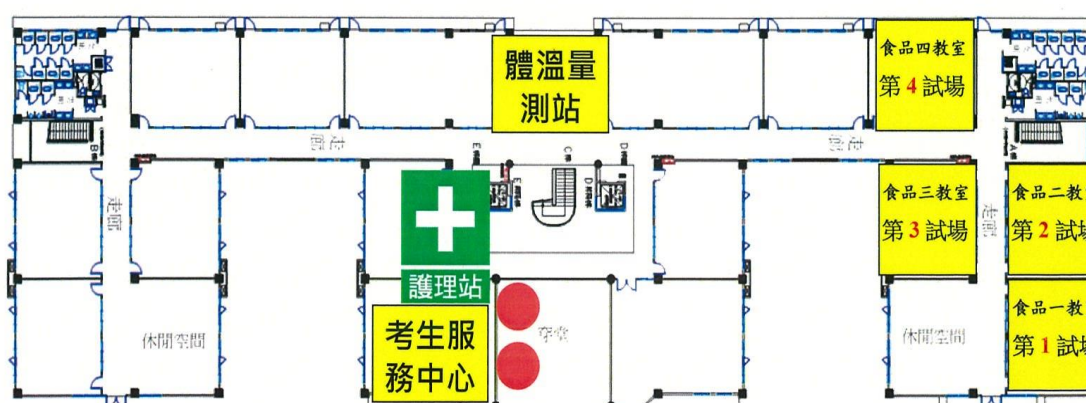

綜合教學大樓一樓



因應嚴重特殊傳染性肺炎(COVID-19)疫情 健康聲明表		
姓名	性別： <input type="checkbox"/> 男性 <input type="checkbox"/> 女性 <input type="checkbox"/> 其他	身分證號/居留證號
量測體溫：		
航/船班(無者免填)	聯絡電話 手機： 市話：	
<p>請問您是否有下列情形：</p> <p>1. 是否為居家隔離身分？ <input type="checkbox"/> 是。 <input type="checkbox"/> 否。</p> <p>2. 是否為居家檢疫身分？ <input type="checkbox"/> 是。 <input type="checkbox"/> 否。</p> <p>3. 是否為加強自主健康管理身分？ <input type="checkbox"/> 是。 <input type="checkbox"/> 否。</p> <p>4. 是否為自主健康管理身分？ <input type="checkbox"/> 是。 <input type="checkbox"/> 否。</p> <p>5. 近期身體是否有不適？(如：發燒、咳嗽、流鼻水鼻塞、呼吸急促、腹瀉、嗅味覺異常、全身倦怠或四肢無力等) <input type="checkbox"/> 是。 <input type="checkbox"/> 否。</p> <p>6. 過去 14 日是否有國外旅遊史或前往國內疫情警示地區？ <input type="checkbox"/> 是，國外出差或旅遊。 <input type="checkbox"/> 是，國內疫情警示地區。 <input type="checkbox"/> 否。</p> <p>以上任一項目，有勾選「是」者，請勿進入學術科辦理單位，以確保防疫作業，感謝您的配合。</p>		
簽名： 填寫日期：110 年____月____日____時____分		勞動部關心您

應檢人發燒/自主健康管理聲明書（證明書）

應檢人(姓名)_____ (身分證統一編號/居留證統一證號：_____) 參加____年____月____日
辦理_____ (職類級別) 之 ☐學科或☐術科測試，

☐ 1. 經量測 ☐額溫 $\geq 37.5^{\circ}\text{C}$ 或 ☐耳溫 $\geq 38^{\circ}\text{C}$

(實際數值：_____ $^{\circ}\text{C}$)，有發燒之情形

☐ 2. 應檢期間屬「加強自主健康管理」或「自主健康管理」身分

因防疫規定致無法參加當天測試，同意採下述處理方式（請應檢人自行選擇，經擇一選定後，不得變更）：

☐ 申請退還學術科測試費用(含申請延長、保留學術科成績)或特定對象保留補助次數（請備妥退費申請表、本證明書及相關證明文件後，向技檢中心或受理報名單位申請）。

☐ 延期安排測試，視疫情擇日測試或調整測試場次、日期（即測即評及發證與專案檢定或全國檢定術科測試調整測試場次，需視當梯次辦理期間或其他單位尚有可供調整場次），若無法安排，則以退費方式辦理。

應檢人簽章：_____ 連絡電話(手機)：_____

經測試辦理單位特此證明

中華民國____年____月____日

測試辦理單位章戳

註：本聲明書/證明書經測試辦理單位用戳章後，影印 2 份(1 份報送技檢中心或受理報名單位；1 份單位留存)，原件發予應檢人

技術士技能檢定防疫期間陪考人員-申請表

110.03.15 版

※全民防疫，人人有責，敬請配合下列事項：

1. 為降低呼吸道傳染病之傳播風險、避免交叉感染，親友一律禁止進入學（術）科辦理單位。
2. 如有特殊服務需求（如：身心障礙或傷病應檢人..），得以 1 位親友陪同為原則，且陪考人員仍應遵守測試辦理單位各項防疫措施(含：體溫量測及佩戴口罩...等)，且非必要不得進入試場。
3. 應檢人如須陪考親友進入測試辦理單位，請先填寫本申請表並事先向測試辦理單位提出申請，經同意後，於測試當日進入測試辦理單位量測體溫時出示「陪考人員健康聲明表」(附件 3-2)（1 日填寫 1 張）。
4. 如陪考人員未戴口罩或有發燒或健康聲明等事項不符相關規定，一律不得進入測試辦理單位。
5. 於搭乘公共運輸工具、休息區或電梯等人潮較多的地方，請佩戴口罩、避免交談。如您屬於慢性疾病等高風險族群，也請務必做好自我保護。
6. 若有隱匿病情情事，將依傳染病防治法等相關規定進行通報作業。

陪考人姓名	請正楷書寫	聯絡電話	市話_____	申請日期	____年__月__日
			手機_____	陪考日期	____年__月__日
通訊地址	____縣(市)____鄉(鎮/市/區)____里 ____路(街)____段____巷____弄____號____樓				
應檢人	應檢人姓名：____、准考證號碼(或身分證號)：____ (團體報名單位：____，共____名應檢人)				
與應檢人關係	<input type="checkbox"/> 1.家屬 <input type="checkbox"/> 2.朋友 <input type="checkbox"/> 3.同事 <input type="checkbox"/> 4.師生 <input type="checkbox"/> 5.其他				
陪考事由	<input type="checkbox"/> 1. 因應檢人身心障礙、重大傷病。 (請檢附身心障礙證明或重大傷病卡等相關證明文件) <input type="checkbox"/> 2. 因應檢人突發傷病。 (請檢附醫療院所相關證明文件) <input type="checkbox"/> 3. 其他：____。 (請檢附相關證明文件)				
辦理單位 審核結果	<input type="checkbox"/> 同意 <input type="checkbox"/> 不同意，原因： (審核結果由辦理單位電話通知陪考人)			審核人員簽章	

-----證明文件黏貼處-----

- 註：1.本表資料僅供辦理本次學術科測試防疫因應使用，並不作其他用途。
2.本表請自蒐集日起保存 28 日後銷毀。

技術士技能檢定防疫期間陪考人員-健康聲明表

110.03.15 版

※全民防疫，人人有責，敬請配合下列事項：

1. 為降低呼吸道傳染病之傳播風險、避免交叉感染，親友一律禁止進入學（術）科辦理單位。
2. 如有特殊服務需求（如：身心障礙或傷病應檢人..），得以 1 位親友陪同為原則，且陪考人員仍應遵守測試辦理單位各項防疫措施(含：體溫量測及佩戴口罩...等)，且非必要不得進入試場。
3. 應檢人如須陪考親友進入測試辦理單位，請先填寫陪考人員申請表(附件 3-1)並事先向測試辦理單位提出申請，經同意後，於測試當日進入測試辦理單位量測體溫時繳交本表-「陪考人員健康聲明表」（1 日填寫 1 張）。
4. 如陪考人員未戴口罩或有發燒或健康聲明等事項不符相關規定，一律不得進入測試辦理單位。
5. 於搭乘公共運輸工具、休息區或電梯等人潮較多的地方，請佩戴口罩、避免交談。如您屬於慢性疾病等高風險族群，也請務必做好自我保護。
6. 若有隱匿病情情事，將依傳染病防治法等相關規定進行通報作業。

陪考人姓名	請正楷書寫	聯絡電話	市話_____ 手機_____	陪考日	____年____月____日 (1 日填寫 1 張)
通訊地址	____縣(市)____鄉(鎮/市/區)____里 ____路(街)____段____巷____弄____號____樓				
應檢人	應檢人姓名：____、准考證號碼(或身分證號)：____ (團體報名單位：____，共____名應檢人)				
與應檢人關係	<input type="checkbox"/> 1.家屬 <input type="checkbox"/> 2.朋友 <input type="checkbox"/> 3.同事 <input type="checkbox"/> 4.師生 <input type="checkbox"/> 5.其他：_____				
量測溫度情形	<input type="checkbox"/> 1.經現場量測，無發燒情形 <input type="checkbox"/> 2.經現場量測 <input type="checkbox"/> 額溫 $\geq 37.5^{\circ}\text{C}$ 或 <input type="checkbox"/> 耳溫 $\geq 38^{\circ}\text{C}$ 實際數值：____ $^{\circ}\text{C}$ ，有發燒之情形 (發燒者不得進入試場)				
健康聲明事項	1. 是否為居家隔離身分？ <input type="checkbox"/> 是。 <input type="checkbox"/> 否。 2. 是否為居家檢疫身分？ <input type="checkbox"/> 是。 <input type="checkbox"/> 否。 3. 是否為加強自主健康管理身分？ <input type="checkbox"/> 是。 <input type="checkbox"/> 否。 4. 是否為自主健康管理身分？ <input type="checkbox"/> 是。 <input type="checkbox"/> 否。 5. 近期身體是否有不適？(如：發燒、咳嗽、流鼻水鼻塞、呼吸急促、腹瀉、嗅味覺異常、全身倦怠或四肢無力等) <input type="checkbox"/> 是。 <input type="checkbox"/> 否。 6. 過去 14 日是否有國外旅遊史或前往國內疫情警示地區？ <input type="checkbox"/> 是，國外出差或旅遊。 <input type="checkbox"/> 是，國內疫情警示地區。 <input type="checkbox"/> 否。 以上任一項目，有勾選「是」者，請勿進入學術科辦理單位，以確保防疫作業，感謝您的配合。				

註：1.本表資料僅供辦理本次學術科測試防疫因應使用，並不作其他用途。

2.本表請自蒐集日起保存 28 日後銷毀。