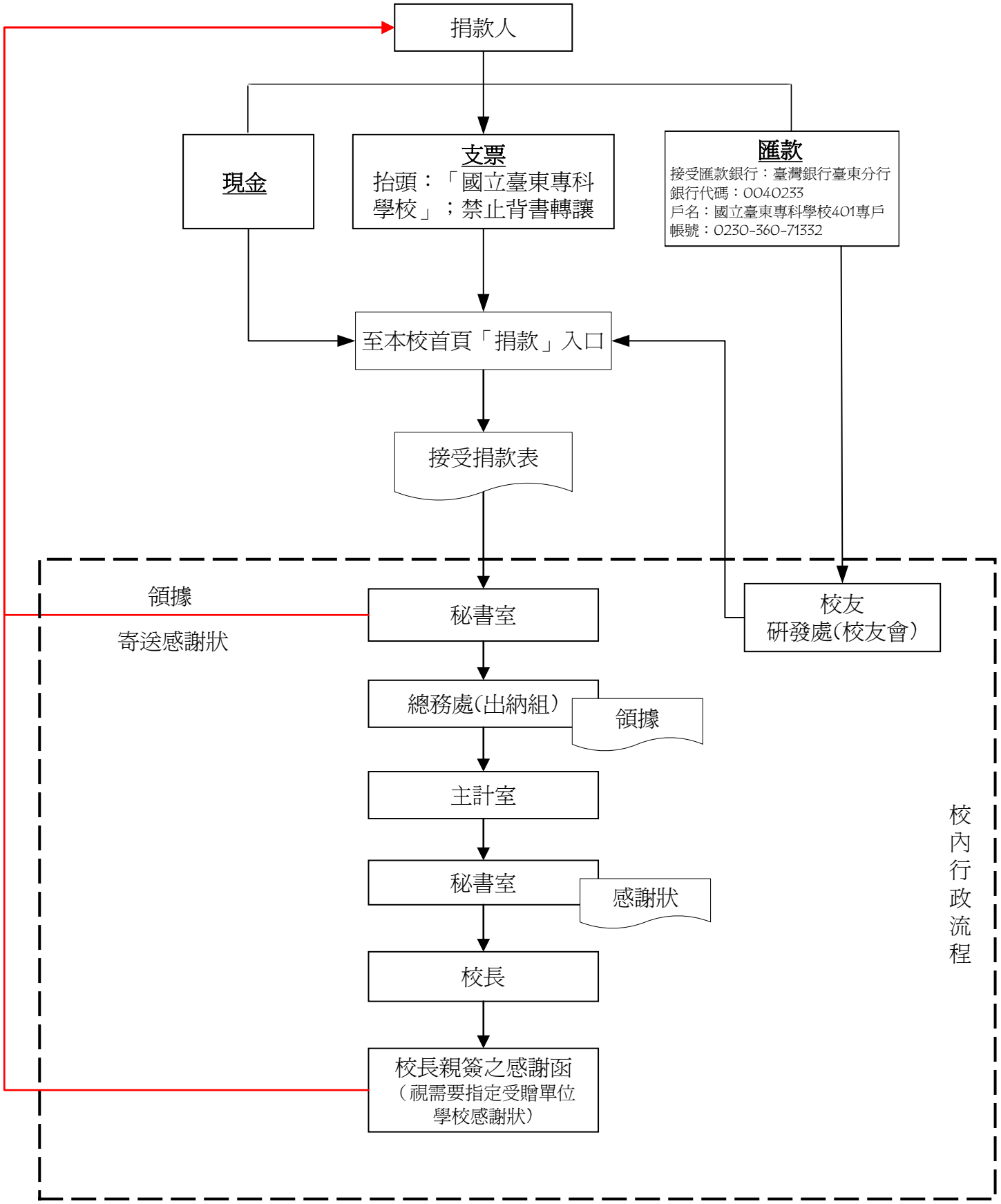

註：關於捐款用途若爲指定捐款，請於「指定受贈單位」一欄先行用印，以加速捐款程序。